



# **Territorio Estado y Sociedad: Defensa del territorio desde el medio ambiente**

Diciembre 02 de 2019

Madrid España

José Absalón Suárez  
Equipo territorio y medio ambiente -PCN-



**Como conservar la selva  
(Bosques) y mermar la  
deforestación y **degradación:**  
*Caso Pacífico***



Colombia cuenta con una extensa cobertura en bosques naturales que representan el 52% del área total de la superficie continental es decir **59.312.277** ha (IDEAM 2017) que lo convierte en el tercer país de Suramérica con mayor área de bosques naturales, y, por ende, con potenciales condiciones para incentivar su desarrollo a partir de su potencial forestal.

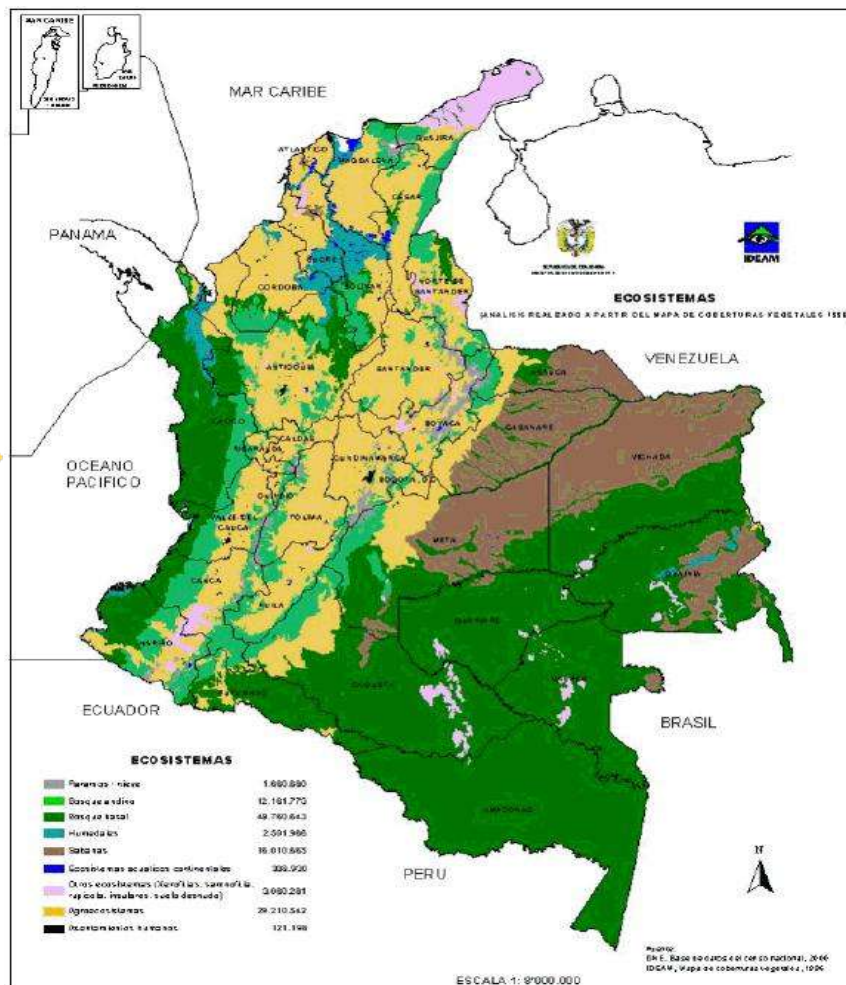

## Superficie de bosques por regiones (IDEAM, 2017)

Amazonas 66,9%

Orinoquia 3,6%

Andes 17,8%

**Pacífico 8,8%**

Caribe 2,9%

52%  
59.312.277 ha  
(IDEAM, 2017)

## Visión de territorio del pueblo negro

Espacio de vida

Herencia Ancestral

Proporciona satisfactores para el Buen Vivir

Es más que el espacio físico y biofísico (cultura / cosmo)

Es referente de identidad

Debemos garantizar a los renacientes

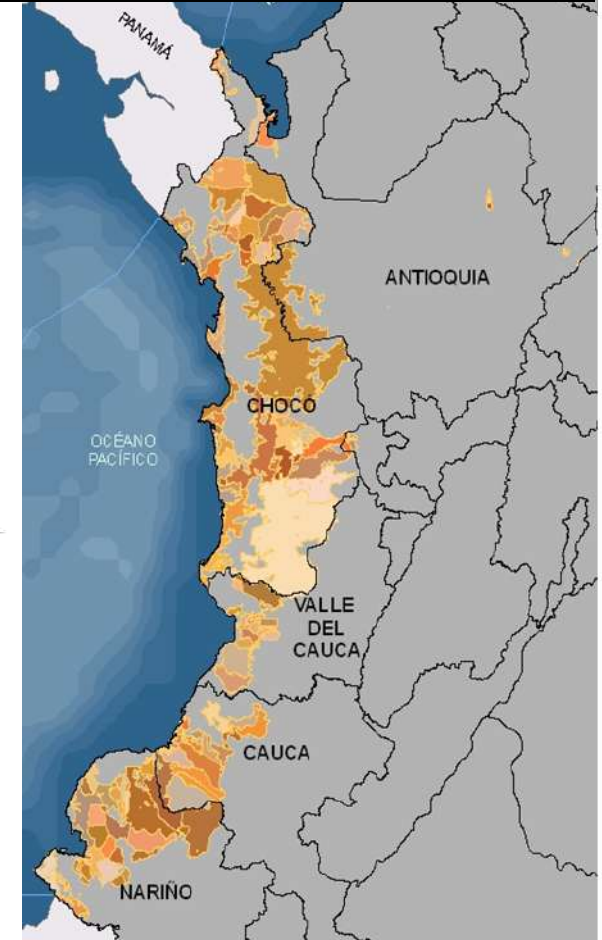



Mapa de consejos comunitarios que en total abarcan un área de 5.581.419 ha, en su mayoría en la región del Pacífico. Una pequeña proporción se ubica en los departamentos de Risaralda (0,19%), Bolívar (0,06%), el área andina del departamento de Antioquia (0.22%, municipios de Yondó, Anorí, Zaragoza y el Bagre) y en la zona andina del departamento de Nariño (municipio de Ipiales

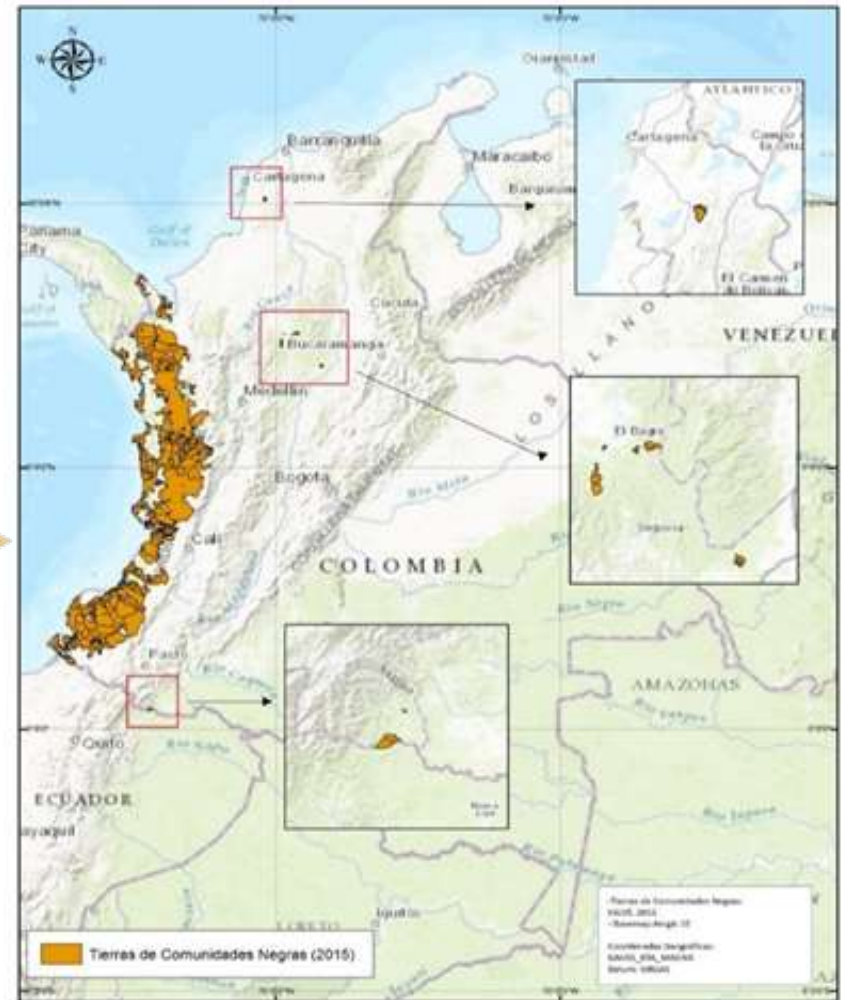



**El territorio - región del pacífico está inmerso en el Complejo Ecorregional del Chocó Darién - CECD- es el nombre dado al conjunto de sistemas biofísicos que lo conforman**

De las aproximadamente 45.000 especies reportadas para Colombia, 7000 a 8000 se encuentran en la región biogeográfica del Chocó; 2.000 de las cuales son endémicas de la región.

Registros de diversidad animal con más de 800 especies de aves, 100 de las cuales son endémicas.

195 especies de anfibios, 88% de las cuales son endémicas-

210 especies de reptiles, 47% de las cuales son endémicas.

180 especies de mamíferos, 6.6% de las cuales son endémicas.

La temperatura media anual es de cerca de 24 ° C, con una máxima promedio de 30 ° C y una mínima promedio de 18.6 ° C. El Chocó es probablemente la única ecorregión de este tamaño con niveles tan altos de precipitación, que van desde 4,000 milímetros (mm) a más de 9000 mm por año. (WWF, 2015).

## degradado

A nivel país en 2017 la deforestación aumentó en 23%, alcanzando 219.973 hectáreas de bosque natural,

Superando el 2016 donde se deforestaron 179.000 hectáreas.

A nivel de regiones las cifras de aumento de deforestación son las siguientes:

Amazonía 65,5%

Andes 17%

Caribe 7,1%

**Pacífico 6,1%**

Orinoquia 4,5%

(IDEAM, 2017)





**i) Minería ilegal y criminal**

**ii) Tala ilegal de la madera**

**iii) Proyectos de desarrollo e infraestructura**

**iv) Monocultivo de hoja de coca**

**v.) Monocultivo de caña de azúcar**



**Causas directas**

**vi) Monocultivo de palma de aceite**

**vii) Ganadería intensiva**

**viii) Incendios forestales**

**ix) Agroindustria**

**x) Actividad portuaria**



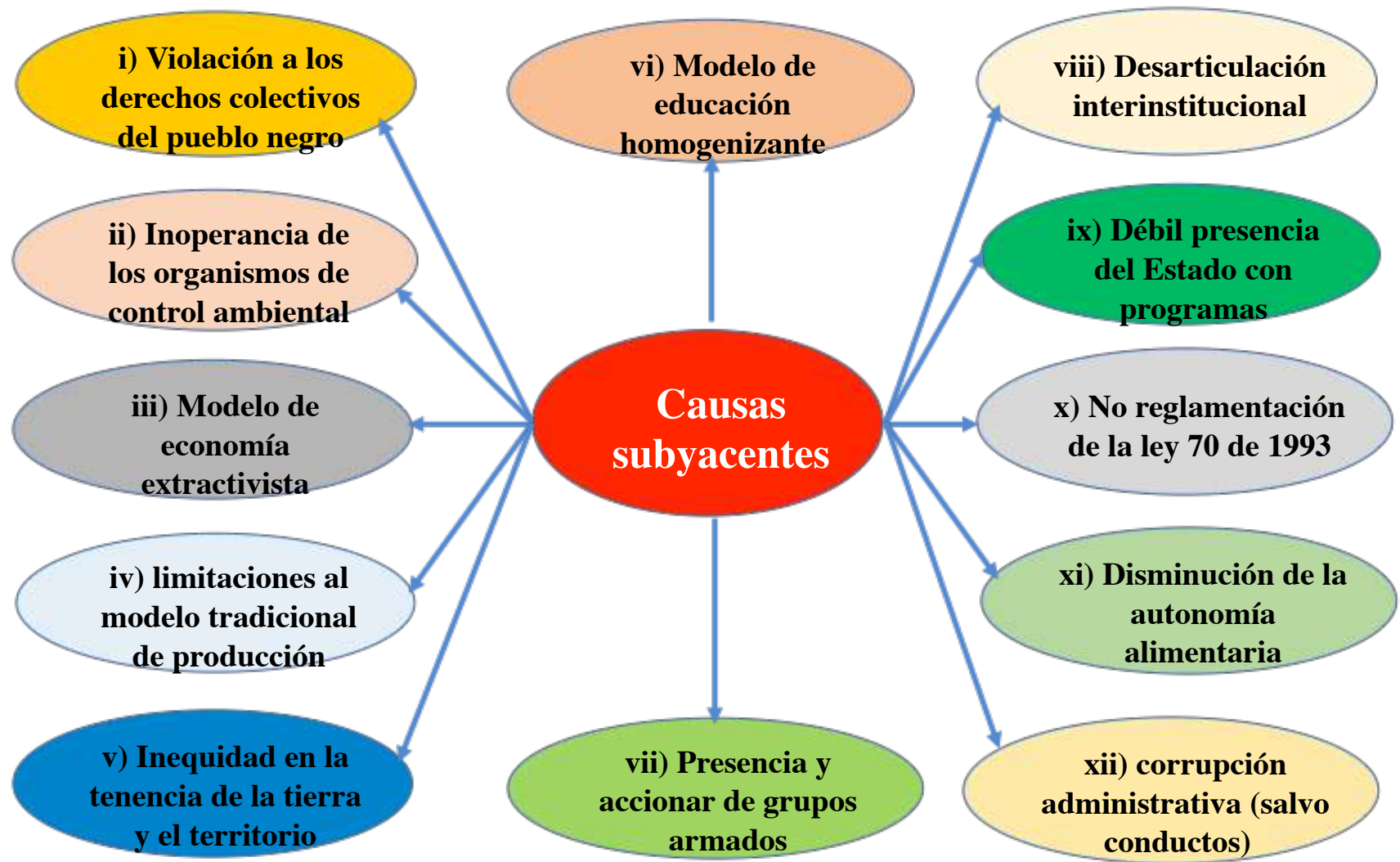



**Pacto regional pacífico por la conservación y control a la deforestación y **degradación** de los territorios del pueblo negro: Una contribución al BUEN VIVIR y metas de París**

Contribuir a mantener ecosistemas conservados y mermar la deforestación y degradación de la selva

Aportar al ordenamiento ambiental de los territorios determinando la estructura ecológica principal, los determinantes ambientales y los servicios de los ecosistemas

Contribuir al BUEN VIVIR de los pueblo generando condiciones de gestión (uso, manejo y disfrute) de los bosques mediante el desarrollo de actividades productivas



### Visión estratégica:

Selva, cultura y buen vivir para lograr reducción de la deforestación y degradación de la selva, el ordenamiento del territorio y mejorar la calidad de vida de las comunidades

Buen vivir local

Transición hacia sistemas productivos sostenibles

Identidad cultural

Participación y autonomía

### Componentes Estratégicos (Horcones):

a) Monitoreo Comunitario

b) Adecuación de normativas

c) Gobernanza y gobernabilidad Territorial

d) Iniciativas productivas bajas en deforestación

e) Conservación y Manejo Forestal Sostenible

### Causas de directas Deforestación:

Minería criminal y con maquinaria pesada

Proyectos de desarrollo e infraestructura

Monocultivo de hoja de coca para fines ilícitos

Ganadería intensiva

Agroindustria

**Causas Subyacentes:** i) desconocimiento y violación los derechos ancestrales colectivos del pueblo negro, ii) inoperancia de los organismos de control ambiental, iii) modelo de economía extractivista, iv) limitaciones a los modelos tradicionales de producción, v) patrones inequitativos de la tenencia de la tierra y el territorio, vi) presencia y accionar de grupos armados ilegales, vii) poca/nula presencia del Estado con programas socio-productivos alternativos, viii) no reglamentación de la ley 70 de 1993

Desde el pueblo negro se propone



**Programa selva, cultura y buen vivir: *Apostémosle a propuestas estructurales, integrales y sostenibles***

**HORCÓN 1: CONSERVACIÓN  
Y MANEJO SOSTENIBLE A  
PARTIR DE LOS  
CONOCIMIENTOS  
ANCESTRALES**

**MEDIDAS:**

- Programa de fortalecimiento de las iniciativas de conservación (áreas protegidas) étnico-comunitarias.
- Programa de recuperación y restauración de zonas degradadas y deforestadas por minería, cultivos de coca y monocultivos de palma y caña de azúcar.
- Trabajar un programa de PSA y/o compensación por conservación ecosistémica y de biodiversidad.



## HORCÓN 2: SI

### MEDIDAS:

- Programa de fortalecimiento de territorios del pu
- Programa de fortalecimiento de alternativas productivas no maderables (bioeconomía)
- Implementación de sistemas agro-silvo-pastorales
- Programa de apoyo al ecoturismo y/o turismo



**Horcón 3: Gobernabilidad y gobernanza territorial y protección de los derechos humanos**

**MEDIDAS:**

- Protocolos de seguridad y protección de derechos humanos de líderes y lideresas
- Armonización de los instrumentos de planificación y gobierno entre entes territoriales y consejos comunitarios
- Articulación interinstitucional en las políticas sobre cambio climático, políticas ambientales y control a la deforestación y degradación.
- Fortalecimiento del gobierno propio y gobernanza territorial.





HORCÓN 4: ADE

### **MEDIDAS:**

- Reglamentación integral de la ley 70 de 1993.
- Saneamiento y seguridad jurídica para los territorios.
- Implementación del capítulo étnico de los acuerdos de paz.
- Implementación de la agenda 2030 en territorios del pueblo negro.
- Reglamentación decreto PSA.
- Implementación del decenio Afrodescendiente.



**HORCÓN 5: MONITOREO  
COMUNITARIO: *SISTEMA DE  
ALERTAS AMBIENTALES***

**MEDIDAS:**

- Consolidar pilotos de monitoreo comunitario a partir de experiencias
- Establecer pilotos de puestos de vigilancia y control en las zonas estratégicas de los territorios



En un área de 5.581.419 ha, en la región del Pacífico en gobernanza con 184 consejos comunitarios (máxima autoridad de administración interna del territorio)



**Porque el pueblo no se rinde CARAJO.....**